CARDIO@SUNSET

NOVARA 2026

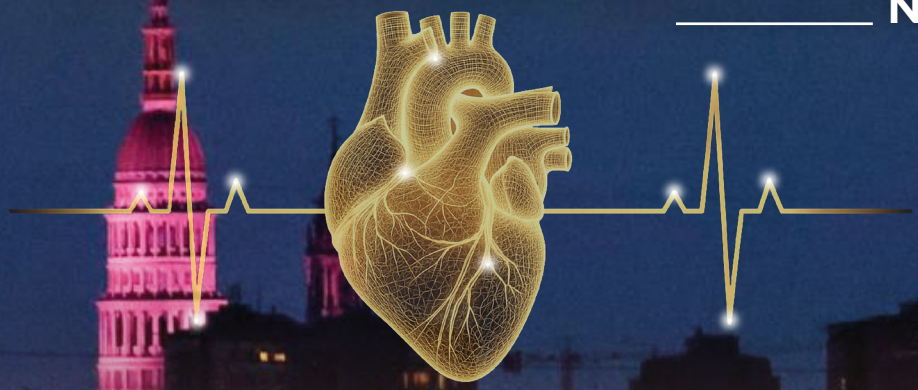

RESPONSABILE SCIENTIFICO
Prof. Giuseppe Patti

"DISLIPIDEMIE E RISCHIO CARDIOVASCOLARE"

16 SETTEMBRE 2026
NOVARA, AUDITORIUM GAUDENZIO CATTANEO
CAMPUS UNIVERSITARIO PERRONE UPO

Moderatori
Paolo Calabrò, Pasquale Perrone Filardi

17:00	**Registrazione partecipanti**
17:30	Lettura magistrale: *LDL: da fattore di rischio ad agente causale di aterosclerosi* ***Paolo Calabrò***
18:00	Lettura magistrale: *Le terapie antidislipidemiche orali nella prevenzione cardiovascolare* ***P. Perrone Filardi***
18:45	Casi clinici *- Il ruolo dei nutraceutici* ***Andrea Zito*** *- Il ruolo delle terapie orali di associazione* ***Elio Palmeri*** *- Come approcciare i pazienti a rischio cardiovascolare estremo* ***Maddalena Mitra***
20:45	Take home message ***Giuseppe Patti***
21:15	Chiusura dei lavori e Questionario ECM

INFORMAZIONI GENERALI

N° ECM: 293- 475828

CREDITI FORMATIVI: 4

DESTINATARI DELL'INIZIATIVA: n. 100 partecipanti medici chirurghi specialisti in Cardiologia, Cardiochirurgia, Chirurgia Toracica, Chirurgia Vascolare, Medicina dello Sport, Medicina e Chirurgia di accettazione e di Urgenza, Chirurgia generale, Farmacisti, Geriatria, Malattie metaboliche e diabetologia, Medicina generale, Medicina interna, Nefrologia

DURATA DEL CORSO: 4 ore

MODALITÀ D'ISCRIZIONE: collegarsi al sito www.italianacongressi.it

ISCRIVITI ORA! →

SEGRETERIA ORGANIZZATIVA E PROVIDER ECM:

ITALIANA CONGRESSI e formazione

ITALIANA CONGRESSI E FORMAZIONE
Via Abbrescia, 102 - 70121 Bari | T: 0809904054
C: 3921375047 | W: www.italianacongressi.it
E: antonelladangella@italianacongressi.it

CON IL CONTRIBUTO NON CONDIZIONANTE DI:

Dompé · sanofi · SERVIER moved by you · GUIDOTTI · NOVARTIS · ebit an Esaote Group Company · RECORDATI